



INSTITUTO DE ESTUDIOS ECONOMICOS

La **molienda de granos** acumulados a junio del 2010 presentó descensos con respecto al mismo período del año anterior para el caso de la soja (-2,9%) y el girasol (-23,4%) e incrementos para el caso del maíz (13,4%) y del trigo (2,9%).

La **producción de Aceites y subproductos**, acumulados a junio presentó descensos con respecto al mismo período del año anterior para los subproductos de la soja (aceites -3,3%, pellets -4,3%), y los de girasol (aceites -22,9%, pellets -20,5%).

Las **ventas externas de granos y subproductos** en junio presentaron las siguientes variaciones con respecto al mismo mes del año anterior: 48,5% para los montos, -27,1% para los precios, 107,4% para los volúmenes y 12,7% para los embarques.

La **liquidación de divisas** presentó en julio una variación de -4,9% con respecto al mes anterior. Respecto al mismo mes del año pasado la variación fue de 88,4%.

En cuanto a los **fletes marítimos orientativos para granos** para julio de 2010, las diferencias con respecto al mes anterior son de -22,2% para el caso de Brasil, -11,6% para el caso de Egipto y 2,7% para el caso de Holanda, mientras para los casos de China e Irán no hubo variaciones.

Los **fletes por Camión** para julio del 2010, no presentaron variaciones con respecto al mes anterior.

Los **diferenciales de precios entre similares posiciones de distintas plazas de los Mercados de Futuros** son los siguientes para el mes de Julio: para el trigo (30,8%), para la soja (34,9%) y para el maíz (21%).

El **Índice de Precios de Materias Primas** de julio se ubicó en un valor de 145,7. En términos interanuales la variación es de -2,1%, e intermensualmente se observa un incremento del 5%.

La actualización del **Indicador General ICom** se encuentra provisoriamente interrumpida, hasta que se normalice la publicación de los indicadores que forman parte del mismo.

BOLSA DE CEREALES
INSTITUTO DE ESTUDIOS ECONÓMICOS

Molienda de granos (en toneladas)*

| | Acumulado a junio 2010 | Acumulado a junio 2009 | Variación |
|---------|------------------------|------------------------|-----------|
| Soja | 15.754.389 | 16.224.694 | -2,9% |
| Girasol | 1.555.898 | 2.032.717 | -23,4% |
| Trigo | 3.182.319 | 3.091.678 | 2,9% |
| Maíz | 1.787.665 | 1.575.783 | 13,4% |

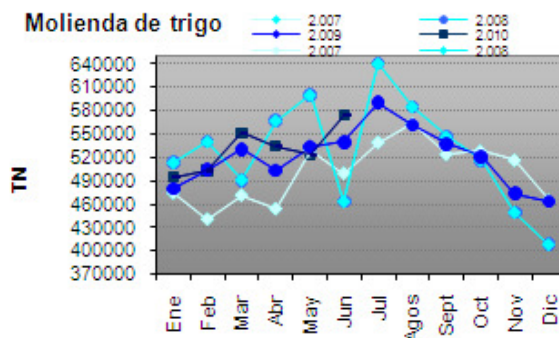
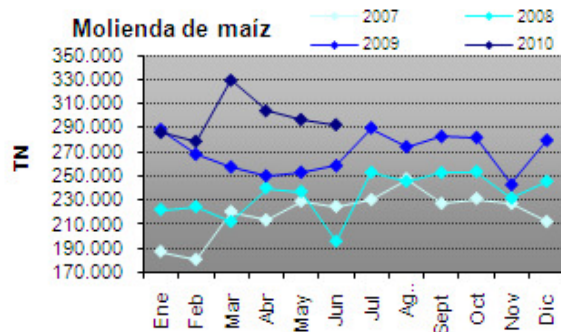
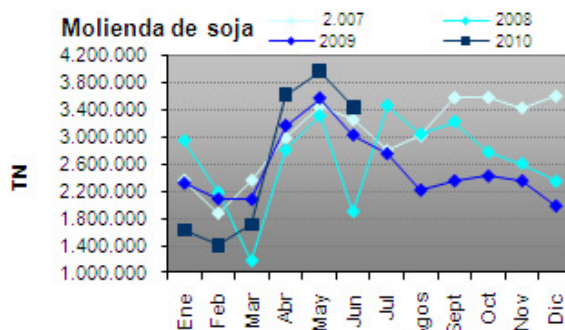
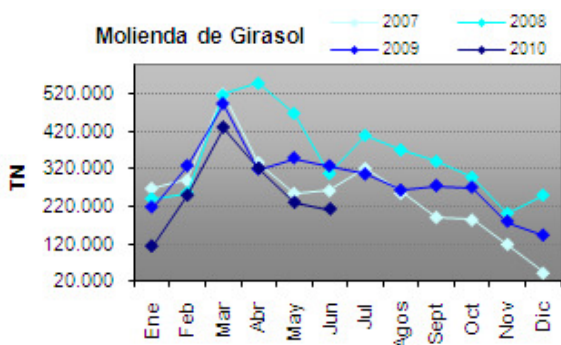

*Fuente Minagri,

Producción de aceites y subproductos (en toneladas)

| | Acumulado a junio 2010 | Acumulado a junio 2009 | Variación |
|--------------------|------------------------|------------------------|-----------|
| Aceite de soja | 2.983.182 | 3.084.581 | -3,3% |
| Pellets de soja | 12.111.757 | 12.660.072 | -4,3% |
| Aceite de girasol | 639.371 | 826.866 | -22,9% |
| Pellets de girasol | 681.165 | 857.284 | -20,5% |

*hasta septiembre del 2008 fuente Minagri, luego CIARA CEC.

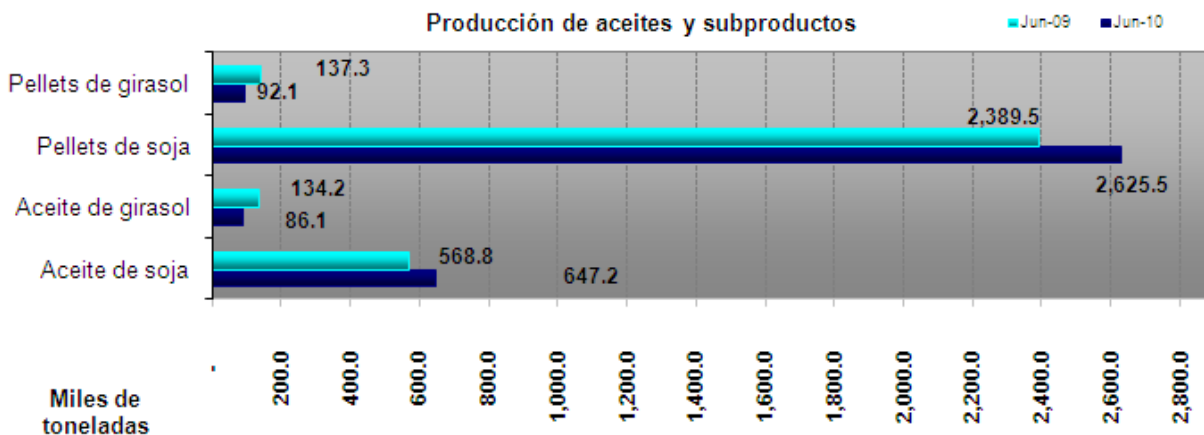

Comercio exterior de granos y subproductos

| | Julio 2010 | Junio 2010 | Variación | Julio 2009 | Variación |
|----------------------------------|----------------|------------|-----------|------------|-----------|
| Monto (millones de u\$s) | 2.141,9 | 2.272,6 | 5,7% | 1.424,9 | 48,5% |
| Precios promedio (u\$s por ton.) | 285,0 | 282,0 | 1,0% | 391,0 | -27,1% |
| Volumen (miles de ton.) | 7.510,4 | 8.047,7 | -6,7% | 3.621,5 | 107,4% |
| Embarques (unidades) | 3.830 | 3.518 | 8,8% | 3.399 | 12,7% |

Fuente: Elaboración propia en base a datos del SENASA.

Liquidación de divisas de los industriales de oleaginosos y exportadores de cereales (en millones de dólares)

| | Julio 2010 | Junio 2010 | Variación | Julio 2009 | Variación |
|-------------|----------------|------------|-----------|------------|-----------|
| Liquidación | 2.560,2 | 2.693,5 | -4,9% | 1.358,5 | 88,4% |

Fuente: Elaboración propia en base a datos de CIARACEC.

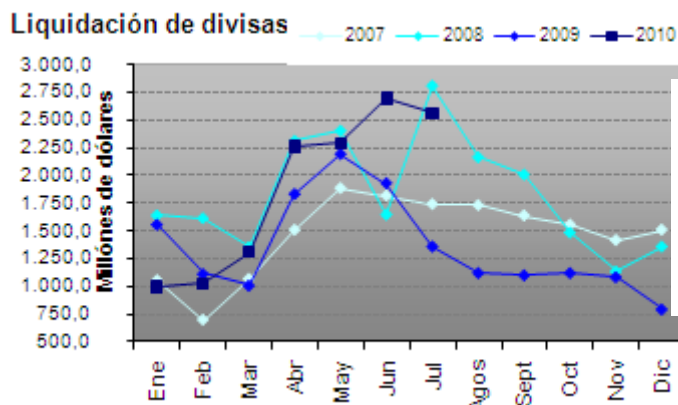

Acumulado a julio 2008: 13.773,4 MM USD
 Acumulado a julio 2009: 10.971,0 MM USD
Acumulado a julio 2010: 13.132,7 MM USD

Fuente: Elaboración propia en base a datos de CIARA.

Flete marítimo orientativo para granos

| Destino | Julio 2010 | Junio 2010 | Variación | Julio 2009 | Variación |
|------------------------|-------------|------------|-----------|------------|-----------|
| China ⁽²⁾ | 78,0 | 78,0 | - | 62,0 | 25,8% |
| Irán ⁽²⁾ | 59,0 | 60,0 | - | 54,0 | 9,2% |
| Brasil ⁽²⁾ | 21,0 | 27,0 | -22,2% | 24,0 | 8,3% |
| Egipto ⁽²⁾ | 38,0 | 43,0 | -7,0% | 38,0 | 5,3% |
| Holanda ⁽³⁾ | 36,0 | 37,0 | 2,7% | 36,0 | 5,5% |

⁽²⁾ Barcos con porte de 40.000 toneladas. ⁽³⁾ Barcos con porte de 25000 toneladas.

Fuente: Área Regímenes Especiales – Dirección de Mercados Agroalimentarios, MinAgri.

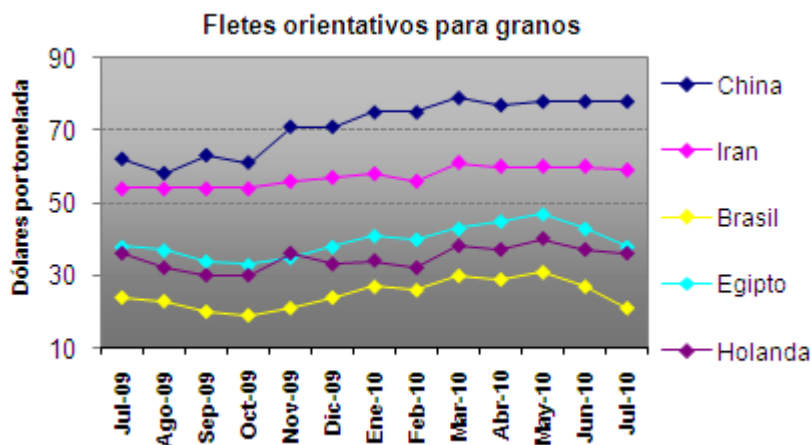

Fuente:
 Elaboración propia en base a datos
 del Área de Regímenes Especiales -
 Dirección de Mercados
 Agroalimentarios, MinAgri.

Flete por camión, a granel (en pesos por tonelada)

| Kilómetros | Julio 2010 | Junio 2010 | Variación | Julio 2009 | Variación |
|------------|--------------|------------|-----------|------------|-----------|
| 20 | 14,7 | 14,7 | - | 14,7 | - |
| 100 | 35,2 | 35,2 | - | 34,3 | 2,6% |
| 500 | 117,0 | 117,0 | - | 105,8 | 10,6% |
| 1000 | 222,2 | 222,2 | - | 207,7 | 7,0% |

Se consideran camiones con capacidad de carga de 30 toneladas.

Fuente: Área Regímenes Especiales – Dirección de Mercados Agroalimentarios, MinAgri.

Camiones arribados en puerto

| Puerto | Julio 2010 | Junio 2010 |
|------------------------|---------------|----------------|
| Rosario y zona | 96.983 | 106.444 |
| Dársena y Buenos Aires | 8.315 | 7.257 |
| Necochea | 10.661 | 13.679 |
| Bahía Blanca | 7.948 | 13.077 |

Fuente: Elaboración propia en base a datos de la Cámara Gremial de Recibidores de Cereales, Oleaginosas y Afines de la Bolsa de Cereales.

Diferencial de precios en mercados de futuros

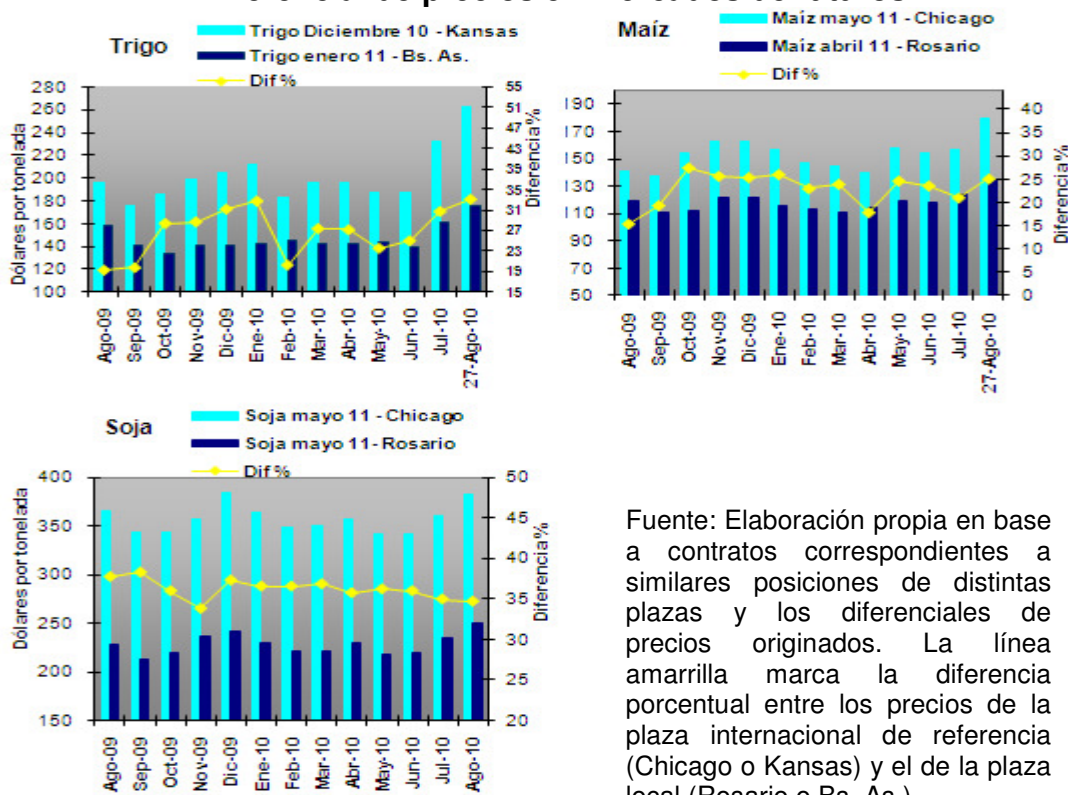

Fuente: Elaboración propia en base a contratos correspondientes a similares posiciones de distintas plazas y los diferenciales de precios originados. La línea amarilla marca la diferencia porcentual entre los precios de la plaza internacional de referencia (Chicago o Kansas) y el de la plaza local (Rosario o Bs. As.).

Índice de precios de las materias primas (en dolares estadounidenses)

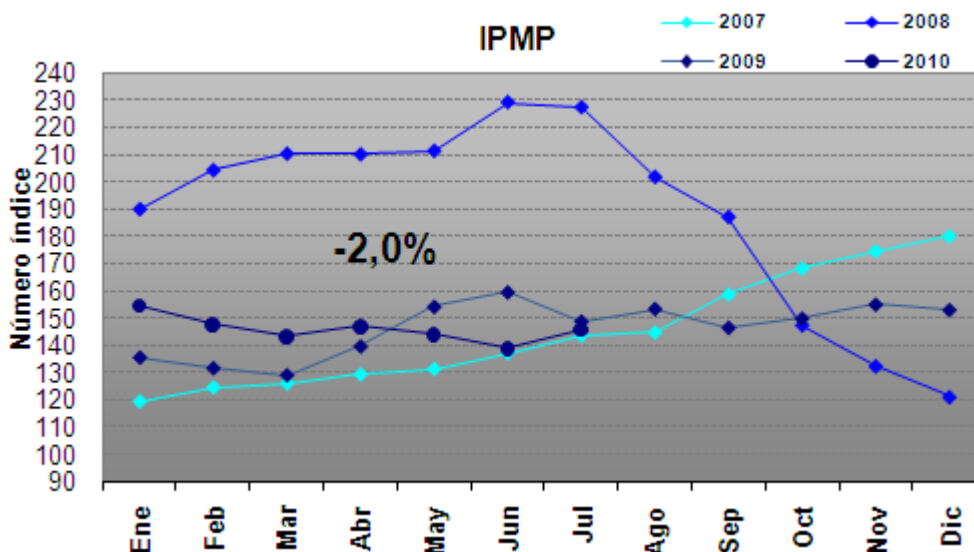

Fuente: Elaboración propia en base a datos del Banco Central de la República Argentina. Base diciembre 1995 = 100.